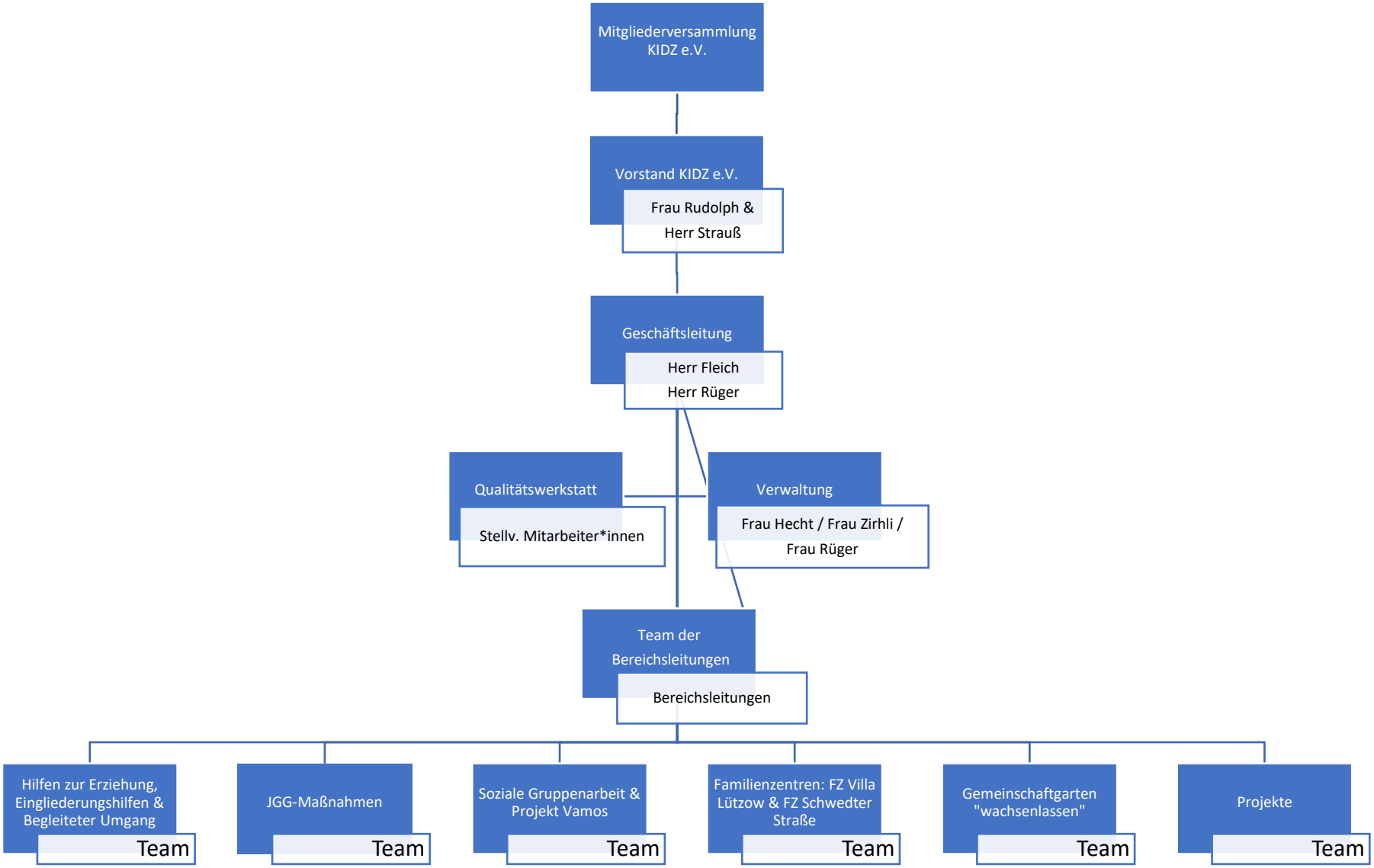
Mitgliederversammlung KIDZ e.V.
Vorstand KIDZ e.V.
Frau Rudolph & Herr Strauß
Geschäftsleitung
Herr Fleich
Herr Rüger
Qualitätswerkstatt
Stellv. Mitarbeiter*innen
Verwaltung
Frau Hecht / Frau Zirhli / Frau Rüger
Team der Bereichsleitungen
Bereichsleitungen
Hilfen zur Erziehung, Eingliederungshilfen & Begleiteter Umgang
Team
JGG-Maßnahmen
Team
Soziale Gruppenarbeit & Projekt Vamos
Team
Familienzentren: FZ Villa Lützow & FZ Schwedter Straße
Team
Gemeinschaftgarten "wachsenlassen"
Team
Projekte
Team